



Circular: 01/10
XXVIII JOCS ESPORTIUS CV
ATLETISMO
PROVINCIA ALICANTE



XXXVII CROSS EXMO.
AYUNTAMIENTO DE ELCHE

Domingo 17 de enero de 2.010
A partir de las 10:00

CAMPEONATO PROVINCIAL POR EQUIPOS FEDERADO
CAMPEONATO PROVINCIAL INDIVIDUAL ESCOLAR

NORMATIVA

1º Podrán participar todos los atletas con licencia federativa o escolar en vigor. (Ver normativa específica de escolares en <http://www.facv.es/Circulares/2009/alicante/2009-053.pdf>)

2º Para la clasificación por equipos, se sumarán los puestos obtenidos de los 4 primeros integrantes del Club. Excepto en la categoría femenina donde puntuarán las 3 primeras. Solo se computará para la clasificación por equipos federado la participación de 1 atleta extranjero. Solamente podrá puntuar 1 atleta de club asociado, siempre y cuando su club de origen no presente equipo. En las categorías Juvenil, Júnior, Promesa, Absoluto y Veteranos tendrán trofeo los tres primeros equipos clasificados de la provincia. Tendrán trofeo los 3 primeros clasificados Campeonato Provincial Escolar Individual en categoría Alevín, Infantil y Cadete. Tendrán trofeo Excmo. Ayuntamiento de Elche los tres primeros clasificados de todas las categorías.

3º Las pruebas serán controladas por el Comité de Jueces de la F.A.C.V.

4º Las inscripciones deberán remitirse por escrito, a través de correo electrónico crosselche@yahoo.es en formato **Excel**, hasta las 20.00 horas del 14 de Enero de 2010. Teléfono de contacto 665882826, llamar de 19.00 a 21.00 horas. En las inscripciones deberán cumplimentar Nombre y apellidos. Año de nacimiento, número de licencia, club y categoría. No se admitirán inscripciones a falta de cualquiera de estos datos, ni fuera del plazo señalado, ni el día de la prueba.

5º La recogida de dorsales, se realizará en la secretaría de la competición, el día de 17 de enero, por el Delegado del Club, hasta 45 minutos antes del comienzo de cada prueba.

6º Será descalificado todo atleta que no cumpla las distancias marcadas o desacate las indicaciones de los Jueces de la prueba.

7º En caso de reclamación, deberán ser realizadas oralmente al Juez Árbitro, no más tarde de 30 minutos después de comunicarse oficialmente los resultados. Si son desestimadas por este, se podrá presentar reclamación por escrito y acompañada de un depósito de 100 euros al Jurado de Apelación. Si no hay Jurado de Apelación la decisión del Juez Arbitro es inapelable.

8º La organización declina toda responsabilidad sobre los daños que pudieran causar o causarse los participantes, salvo los derechos que les corresponde por el seguro deportivo.

9º La ubicación de los servicios médicos y ambulancia será junto a la zona de megafonía.

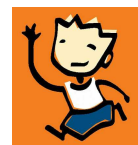
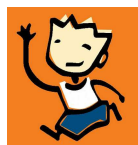



Circular: 01/10
XXVIII JOCS ESPORTIUS CV
ATLETISMO
PROVINCIA ALICANTE



10º Se establecen las siguientes categorías, según la R.F.E.A. para la temporada 2.009/2.010

| Categoría | Año de nacimiento |
|------------------|---------------------------------------|
| Benjamín | 2001 – 2002 |
| Alevín | 1999 – 2000 |
| Infantil | 1997 – 1998 |
| Cadete | 1995 – 1996 |
| Juvenil | 1993 – 1994 |
| Júnior | 1991 – 1992 |
| Promesa | 1988 -1989 -1990 |
| Senior | 1987 y anteriores hasta veterano |
| Veterano | 35 años cumplidos el día de la prueba |

11º Todo lo no previsto en la presente normativa se registrará por las Normas de Competición de la FACV, RFEA e IAFF para la presente temporada, así como todo lo reglamentado por instancias superiores.

12º HORARIOS Y DISTANCIAS

| Hora | Categoría | Distancia | Circuitos |
|-------|--------------------|--------------|-----------------|
| 10.00 | Infantil femenino | 1.450 metros | 1C + 1 B |
| 10.15 | Infantil masculino | 3.300 metros | 2 C + 1 A |
| 10.35 | Cadete femenino | 2.700 metros | 1 C + 1 A |
| 10.50 | Cadete masculino | 4.800 metros | 1 C + 2 A |
| 11.20 | Alevín femenino | 1.200 metros | 2 C |
| 11.30 | Alevín masculino | 2.500 metros | 1 C + 2 B |
| 11.45 | Júnior femenino | 3.650 metros | 1 C + 1 B + 1 A |
| | Juvenil femenino | | |
| | Veterana femenino | | |
| 12.10 | Juvenil masculino | 5.750 metros | 1 C + 1 B + 2 A |
| | Júnior masculino | | |
| | Veterano masculino | | |
| 12.40 | Promesa femenino | 6.300 metros | 3:00 AM |
| | Absoluto femenino | | |
| 13.20 | Promesa masculino | 9.350 metros | 1 B + 4 A |
| | Absoluto masculino | | |

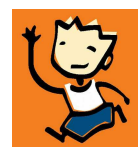
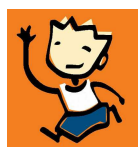



Circular: 01/10
XXVIII JOCS ESPORTIUS CV
ATLETISMO
PROVINCIA ALICANTE



XXXVII CROSS EXMO.
AYUNTAMIENTO DE ELCHE

Domingo 17 de enero de 2.010
A partir de las 10:00

Circuito de Cross situado junto al edificio del Rectorado de la Universidad Miguel Hernández

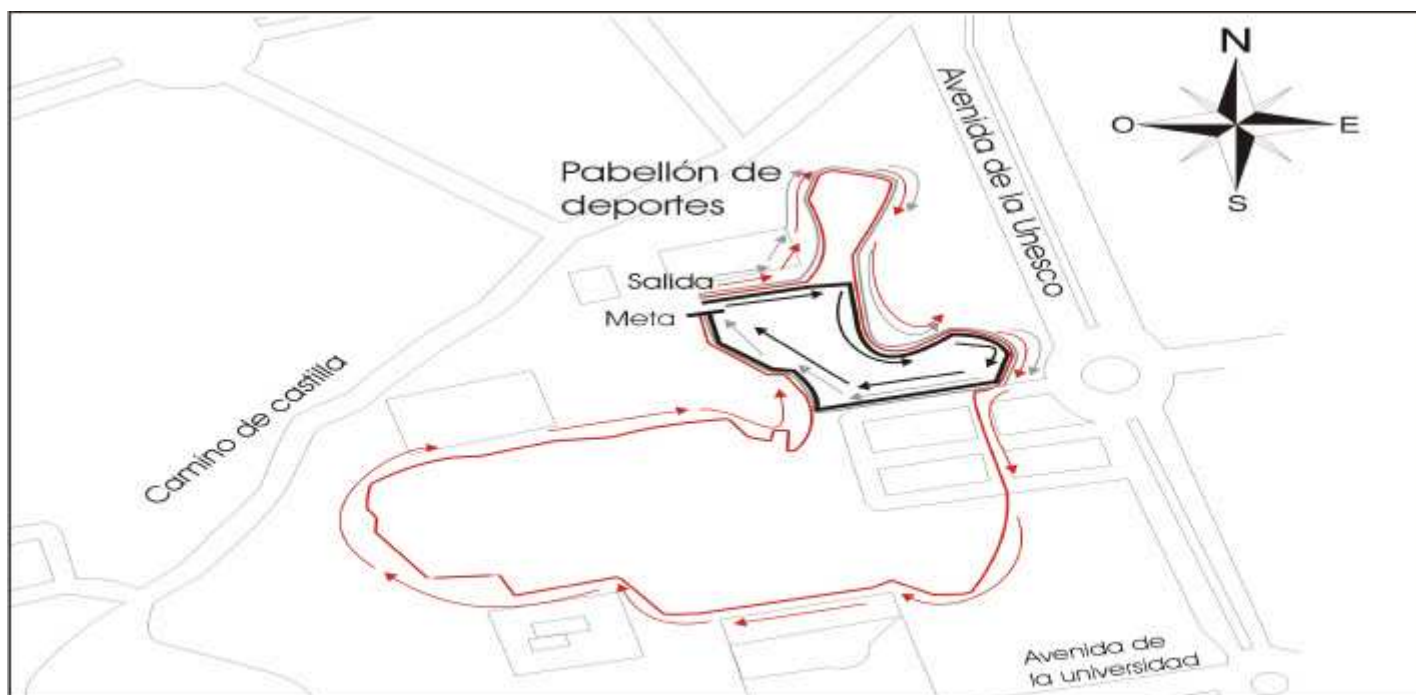

Circuito A: 2100 mts.
Circuito B: 950 mts.
Circuito C: 600 mts.

